



Câmara Municipal de Mogi das Cruzes

Estado de São Paulo

Av. Vereador Narciso Yague Guimarães, 381 – Centro Cívico – Mogi das Cruzes - CEP 08780-902
Telefone: (11) 4798-9500 – Fax: (11) 4798-9583 – e-mail: cmmc@cmmc.com.br

INDICAÇÃO Nº 303 , DE 2.026

Colendo Plenário,

APROVADO POR UNANIMIDADE
Sala das Sessões, em 01/04/2026

INDICO à Excelentíssima Senhora **Prefeita Municipal de Mogi das Cruzes, MARA PICCOLOMINI BERTAIOLLI**, obedecidas às formalidades regimentais e ouvido o Colendo Plenário, se digne Vossa Excelência em determinar ao setor competente dessa Municipalidade, a adoção das providências que se fizerem necessárias, **com urgência**, visando a **EXECUÇÃO DE OBRA/SERVIÇO DE REFORMA E IMPLANTAÇÃO DE GUIA REBAIXADA NA CALÇADA DA RUA JAYR DE LIMA FERREIRA (AO LADO DA ÁREA DA FEIRA LIVRE DE CÉSAR DE SOUZA)**, bem como **REABERTURA DE ACESSO** à adequado para a livre locomoção de pedestres, especialmente de cadeirantes e pessoas com mobilidade reduzida.

JUSTIFICATIVA

A adoção das providências cabíveis é providencial pois o acesso acima especificado foi fechado com cerca, impossibilitando a livre locomoção de pedestres, notadamente de cadeirantes e pessoas com mobilidade reduzida. A calçada alta sem guia rebaixada, sem ângulo para entrar com a cadeira de rodas em segurança.

Com o cercamento daquela área, onde é realizada a feira livre de César de Souza, os na esquina da minha rua que é íngreme, curva fechada e asfalto totalmente danificado. Com justa razão, mais cadeirantes residentes naquela localidade e demais ruas do bairro, estão com seu direito à livre locomoção prejudicado e causando-lhes grandes transtornos e riscos.

Plenário “Ver. Dr. Luiz Beraldo de Miranda”, em 20 de Março de 2.026.

OTTO REZENDE

VEREADOR – PSD







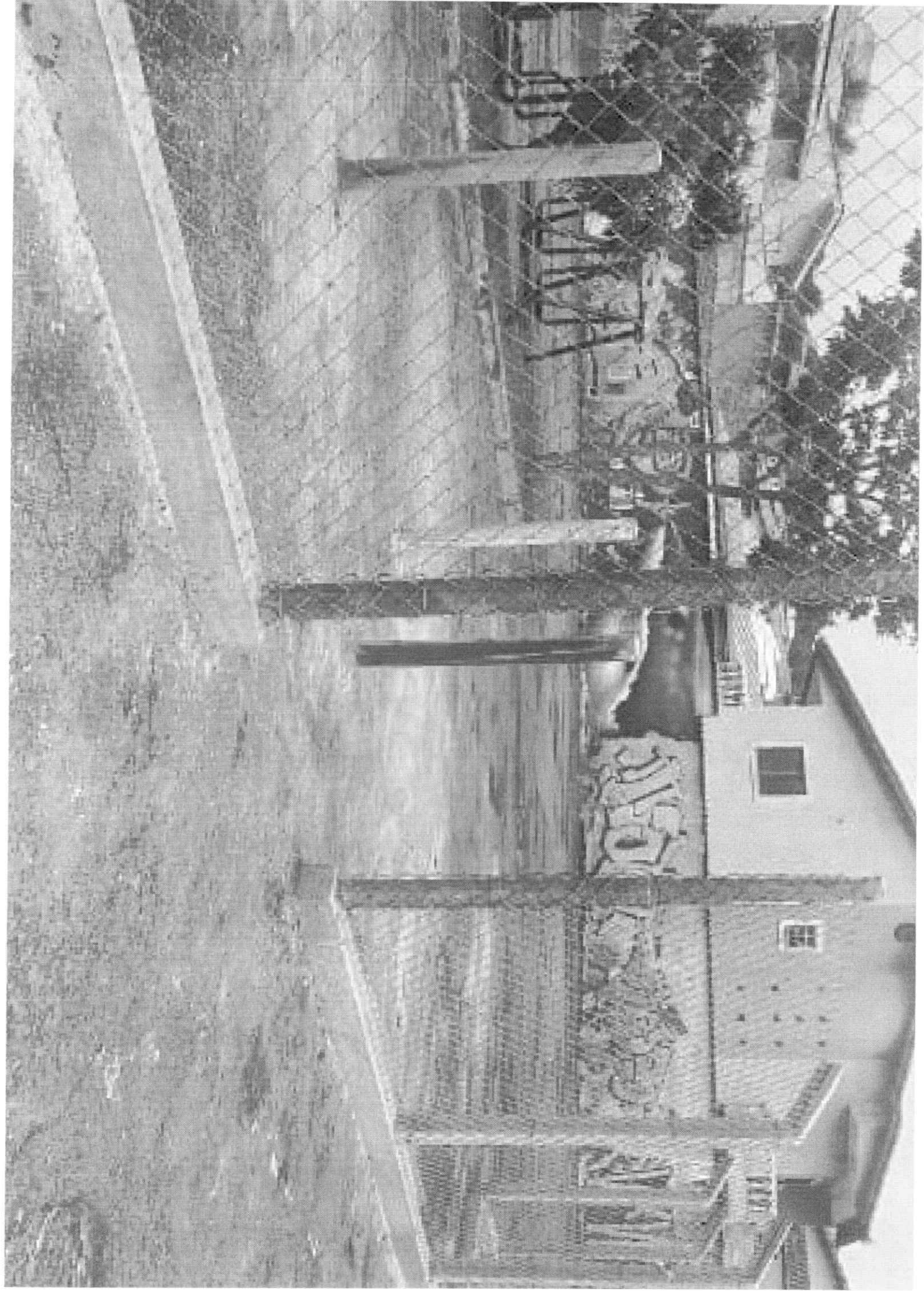

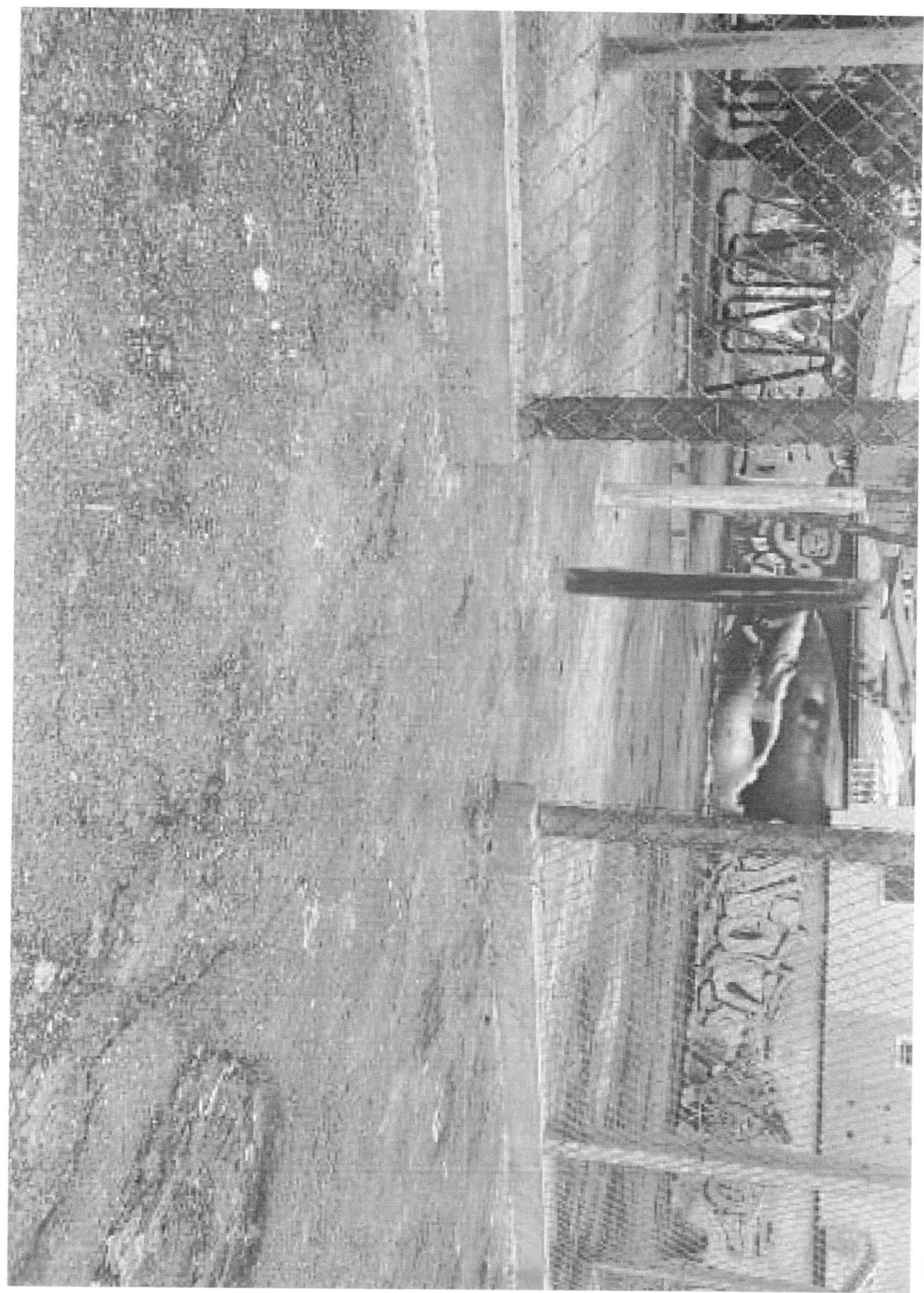

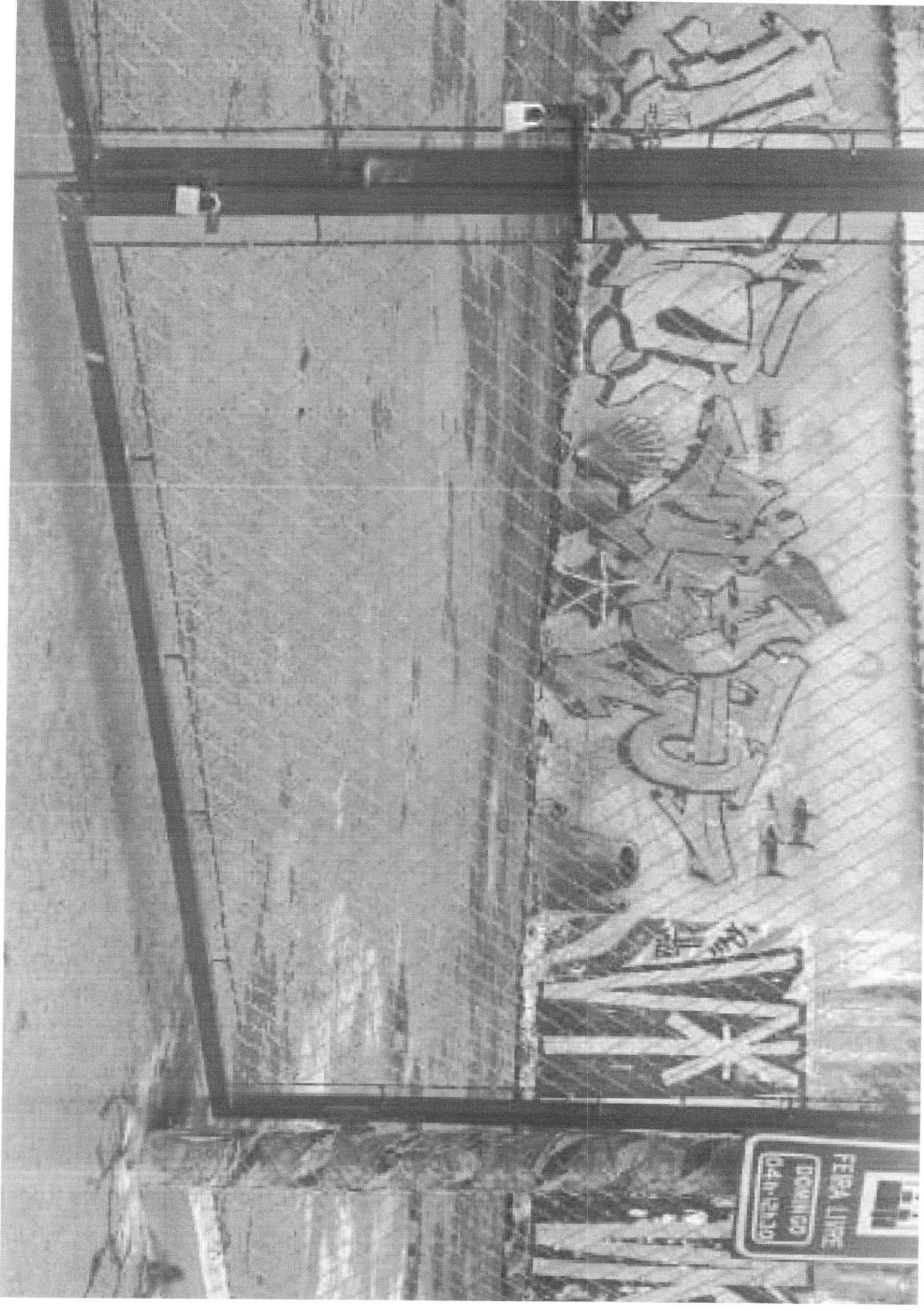

FEDERAL LINE
DEPARTAMENTO DE TRANSPORTES

W

W

W

